Procédure de Réinitialisation des données pour la série des Nüvi 6xx, Nüvi 2xx, SPc5xx, SPc3xx et Zumo 5xx

La réinitialisation supprime les favoris si vous désirez les enregistrer passer directement après l'étape 3.

Etape 1 :

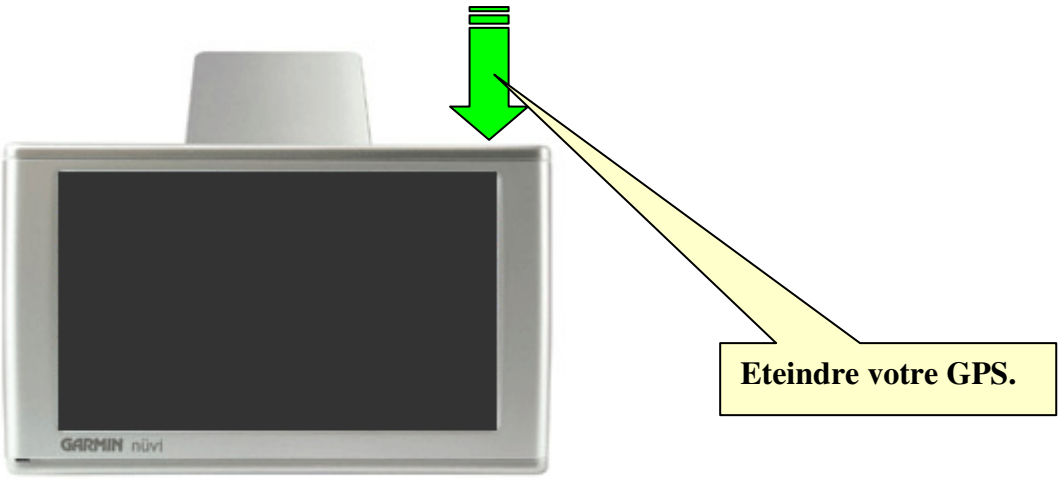

Etape 2 :

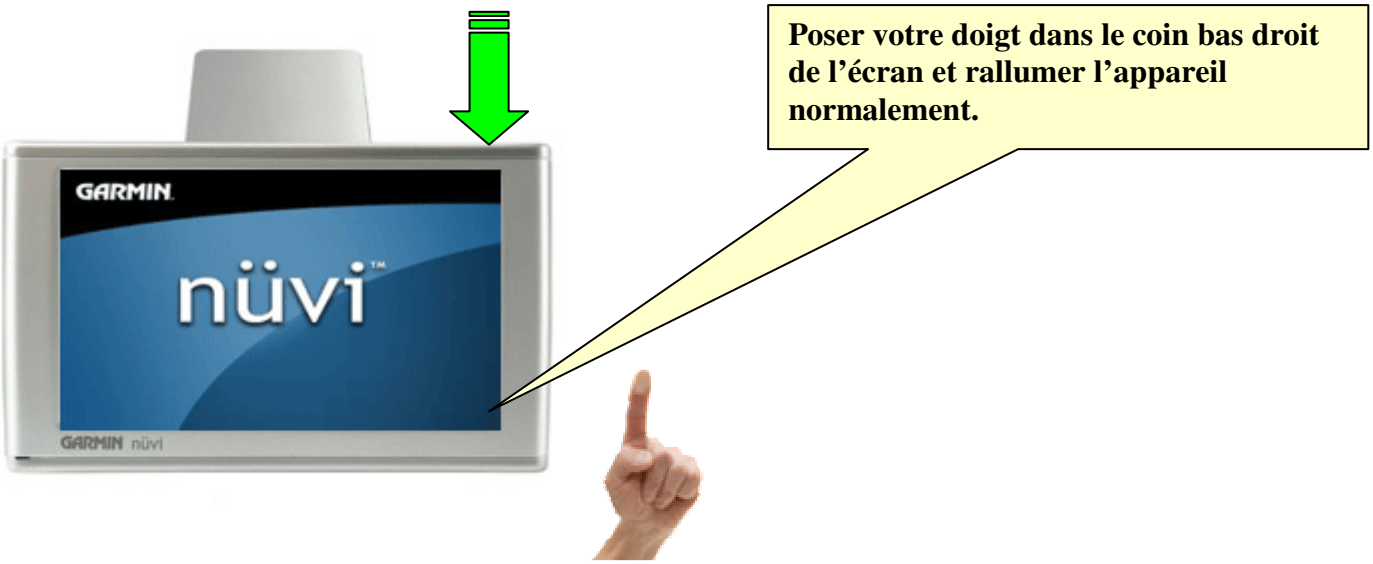

Etape 3 :

Maintenir le doigt dans le coin bas droit de l'écran pendant la phase d'allumage jusqu'à voir apparaître le message suivant :
- "Conf. Suppr. ttes donneés utlisateur ?"

ATTENTION !!! :

La réinitialisation des données provoque l'effacement de vos adresses enregistrées dans le menu "Mes Favoris"et si vous désirez les conserver vous devez copier le répertoire "gpx" situé dans le dossier "Garmin" sous la racine du disque de votre GPS.

Sauvegarde du dossier "gpx" :

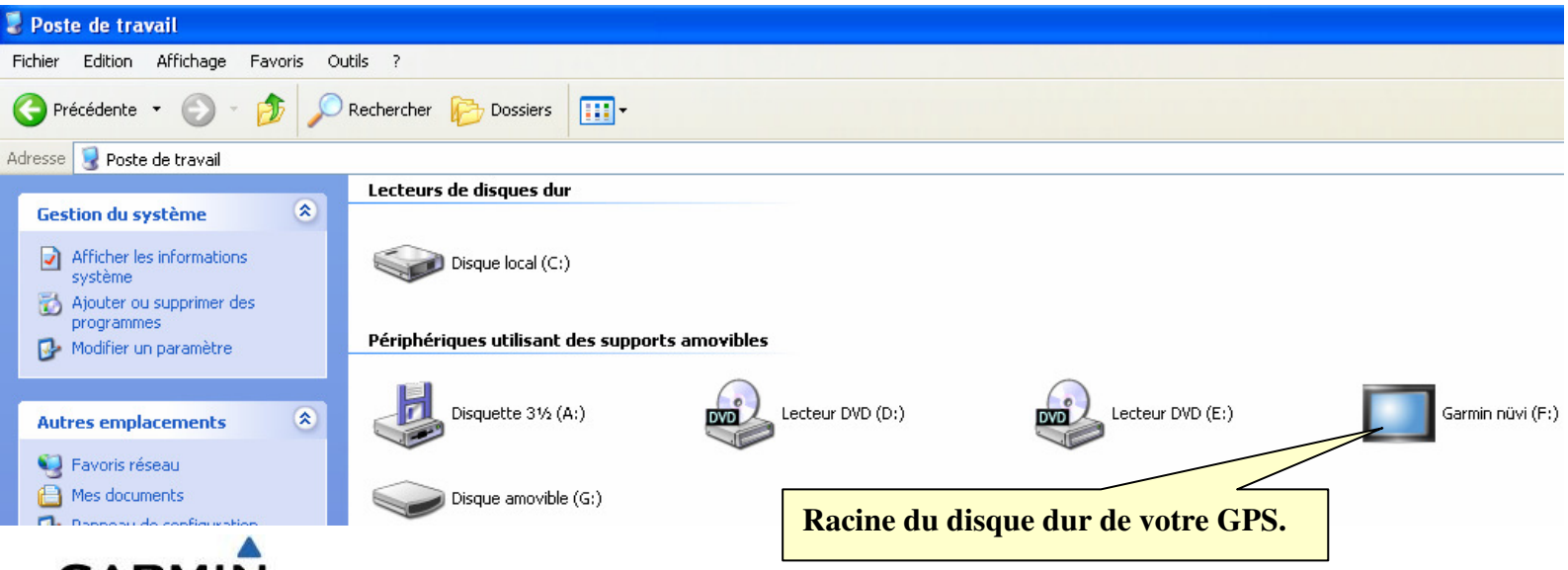

Racine du disque dur de votre GPS.

Ouvrer le dossier "Garmin"

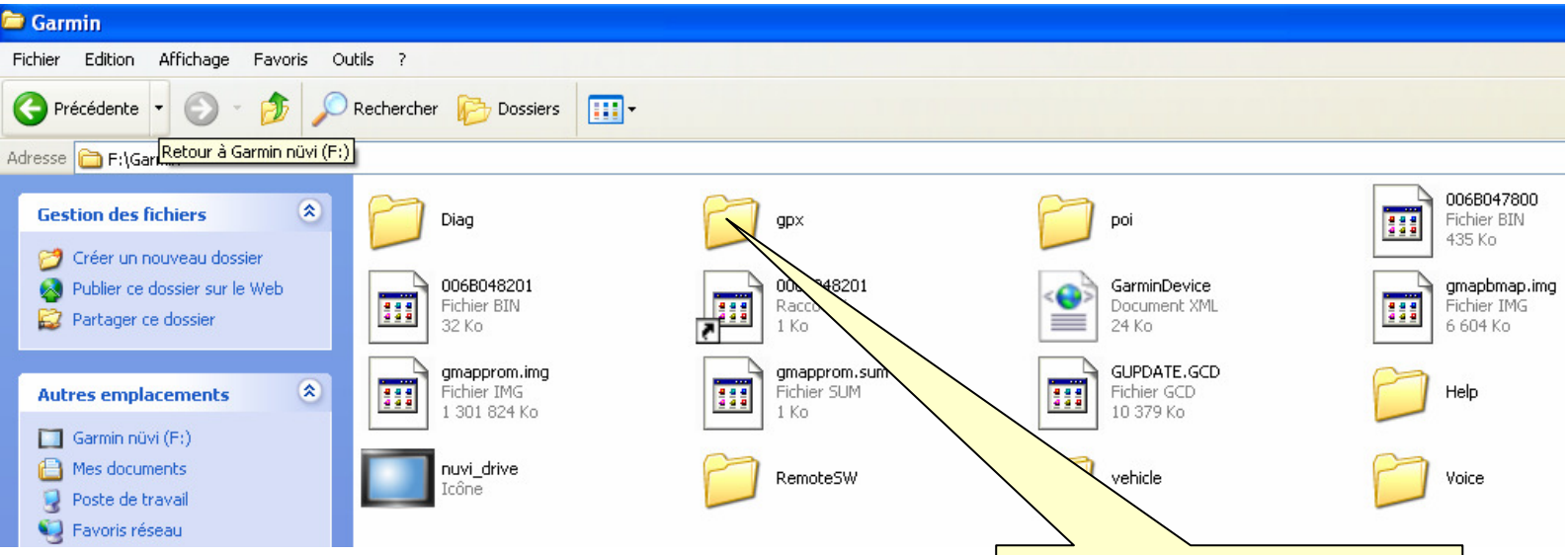

Sauvegarder le dossier "gpx".

Après sauvegarde du dossier "gpx" vous pourrez effectuer les étapes 1, 2 et 3. Vous remplacerez ensuite le nouveau dossier "gpx" obtenu après réinitialisation des données.